

İli		MUĞLA	Kadastro Müdürlüğü 4804-100 Lisanslı Büro APLİKASYON KROKİSİ				Parsel Köşe Koordinatları(ITRF-96)		Nokta No		Y		X											
İlçesi		FETHİYE										m		cm		m		cm							
Mah/Köy		NİF								2740025		426928		35		4077748		95							
Pafta No		O22-A-19-B-4-D								2740027		426928		23		4077739		62							
Ada No		274								2740032		426914		91		4077717		81							
Parsel No 3				Fen Kayıt Defteri		Ücret Alındısı/Döner Sermaye e-tahsilatı				2740033		426911		4077755		14									
Tapu Alanı		Hesap Alanı								Fark		Yanılma Sınırı		2740035		426905		96		4077702		60			
701.96		701.96		0.00		7.04		Tarihi		No		Tarihi		No		2740037		426902		89		4077759		89	
								29.11.2024		334		29.11.2024		152		2740042		426898		35		4077687		74	
								29.11.2024		334		29.11.2024		152		2740043		426897		17		4077763		23	
								29.11.2024		334		29.11.2024		152		2740044		426894		83		4077691		25	
								29.11.2024		334		29.11.2024		152		2740053		426889		36		4077766		42	
								29.11.2024		334		29.11.2024		152		2740063		426885		09		4077695		83	
								29.11.2024		334		29.11.2024		152		2740089		426874		44		4077769		81	
								29.11.2024		334		29.11.2024		152		2740091		426872		60		4077700		27	
								29.11.2024		334		29.11.2024		152		2740093		426870		77		4077765		84	
								29.11.2024		334		29.11.2024		152		2740097		426868		31		4077758		85	
								29.11.2024		334		29.11.2024		152		2740104		426861		76		4077705		43	
								29.11.2024		334		29.11.2024		152		2740108		426857		68		4077737		51	
								29.11.2024		334		29.11.2024		152		2740109		426855		16		4077731		61	
								29.11.2024		334		29.11.2024		152		2740113		426847		51		4077711		36	

Aplikasyon Kontrolü (Kutupsal Yöntemle)				
Farkı	Durulan		Bakılan	Uzaklık

Aplikasyon Kontrolü (Kutupsal Yöntemle)

İki Apl. Farkı (cm)	Durulan	Bakılan	Yatay Aç	Uzaklık
	P.492	P.493	0.0000	98.29
6		2740113	300.8479	57.32
5		2740109	322.7562	64.09
3		2740108	328.1726	66.89
4		2740104	303.2263	42.00
7		2740097	345.2572	80.42
2		2740093	348.8539	86.16
8		2740091	305.8372	30.16
4		2740089	352.2818	89.09
3		2740063	319.0784	16.67
5		2740053	362.6684	82.79
7		2740044	343.3746	7.82
4		2740043	368.6596	79.16
6		2740042	376.8110	3.69
3		2740037	373.4169	76.17
2		2740035	395.3452	20.20
4		2740033	381.5296	72.40
7		2740032	398.9588	37.77
5		2740027	1.0640	63.28
6		2740025	397.1858	71.66
		P.466	296.9760	77.60

	Durulan	Bakılan	Yatay Aç	Uzaklık
Kutupsal Aplikasyon Ölçüleri	P.466	P.492	0.0000	77.60
		2740113	389.2270	20.69
		2740109	340.5814	31.42
		2740108	333.9494	36.56
		2740104	392.7134	36.04
		2740091	394.4321	47.91
		2740063	394.1842	62.18
		2740044	395.3898	71.96
		2740042	397.0790	76.53
		2740035	383.6884	79.68
Kutupsal Aplikasyon Ölçüleri	P.493	P.464	248.8576	80.63
		P.493	344.4016	128.09
		P.492	0.0000	98.29
		2740097	58.9657	76.24
		2740093	64.6491	72.97
		2740089	68.2387	69.12
		2740053	63.7440	54.40
		2740043	58.5314	47.05
		2740037	52.3858	42.14
		2740033	39.5787	35.56
Kutupsal Aplikasyon Ölçüleri		2740027	398.0782	35.04
		2740025	7.5171	26.88
		P.464	78.3784	146.51

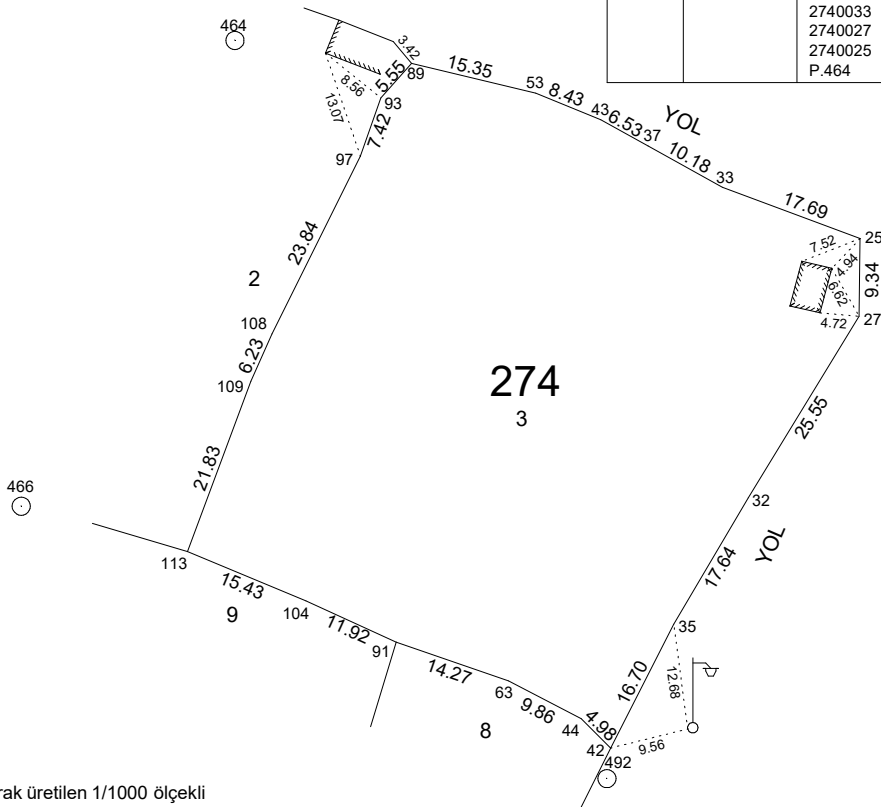

Ölçülerin hassasiyeti sayısal olarak üretilen 1/1000 ölçekli paftanın yanılma sınırı kadardır.

KROKİ

	Ölçü Huzurunda Yapılmıştır.	Aplikasyonu Yapan		Kontrol Eden		Tasdik Olunur
Ünvan	Taşınmaz Maliki	Teknisyen/Tekniker	Teknisyen/Tekniker	Kontrol Memuru/ Müh.(Lisanslı Büro)	Kontrol Mühendisi	Kadastro Müdürü Lisanslı Müh.
Adı Soyadı						
Tarih						
İmza						